

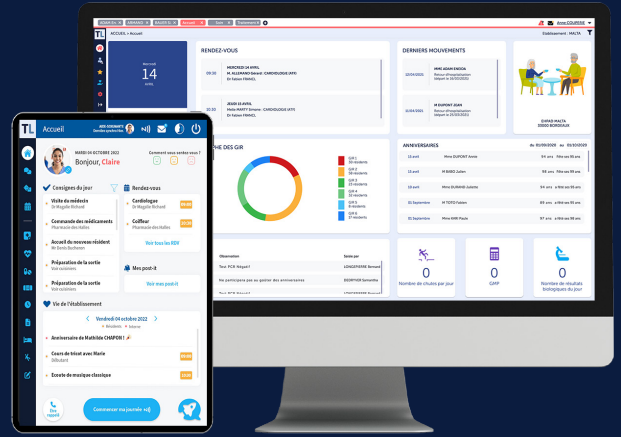

# SIMPLIFIEZ LA GESTION DE VOTRE ÉTABLISSEMENT AVEC NOTRE SOLUTION WEB & APP 100% DÉDIÉE AUX EHPAD & AUX RÉSIDENCES AUTONOMIE !



Dans un contexte de généralisation du partage des données de santé entre professionnels de santé et avec l'usager, MALTA INFORMATIQUE vous propose une solution logicielle qui répond aux enjeux organisationnels de tous les EHPAD et aux exigences techniques, fonctionnelles et ergonomiques du Ségur Numérique : TITANLINK.

Le but de la suite logicielle web & app TITANLINK est de répondre aux enjeux suivants :

- **Gérer l'admission de l'usager** : assurer un suivi global des usagers et personnes accueillies, dès la demande d'information.
- **Gérer le dossier administratif de l'usager**
- **Gestion locative** au sein des Résidences Autonomie avec **dématérialisation des contrats de locations / baux et des états des lieux**.
- **Facturer rapidement** et suivre efficacement les encaissements, les reversements, la comptabilisation
- **Améliorer et assurer la traçabilité** des soins de l'usager et du circuit du médicament
- **Coordonner les acteurs internes et externes** avec des applications intégrées et l'intégration de services socles : DMP INS V2, MSS, Pro Santé Connect,...
- **Réaliser des séances de téléconsultation** avec prescriptions sécurisées et dématérialisées
- Accompagner l'usager dans son projet de vie
- **Gérer la relation usager** avec une interface usager pour communiquer avec l'établissement
- Gérer la base documentaire de l'établissement et de l'usager
- Optimiser la gestion de l'établissement et suivre l'activité
- Suivre la démarche qualité de l'établissement

Logiciel puissant, moderne et sécurisé, TITANLINK modélise dans une seule et même base de données, l'ensemble des processus de prise en charge du résident, de l'administratif au médical.

Constituée de nombreuses briques applicatives comme : la gestion administrative de l'usager, la gestion de l'aide sociale, le dossier médical de l'usager, le dossier de soins infirmiers, la prescription, mais aussi l'agenda, la messagerie interne et externe pour coordonner les acteurs internes et externes, la téléconsultation médicale, TITANLINK est un seul et même système qui peut être installé soit par module soit dans son ensemble de façon pleinement intégrée.

Multi-établissements, dans une base de données unique avec TITANLINK GROUPE, il constitue la base solide d'un système d'information complet, structurant et transversal dédié aux EHPAD et aux Résidences Autonomie.

TITANLINK est un logiciel qui allie ergonomie, sécurité, simplicité et richesse fonctionnelle.

Une solution en web, 100% sécurisée et 100% personnalisable

COMPATIBLE AVEC

## SOIN & ANIMATION

- Dossier médical usager & soins infirmiers
- Planning des soins
- Saisie rapide des constantes
- Transmissions ciblées
- Indicateurs ANAP
- Outils dédiés au médecin co.
- Planning des animations
- Projet de vie sociale
- Pathosification, PMP temps réel
- GIR et GMP en temps réel
- Projet de vie de l'usager
- Intégrations automatiques des examens biologiques
- Partenaire ANISEN, logiciel spécialiste de la gestion de la vie sociale.



## NOMADE

- Saisie des soins et administration des traitements sur tablette
- Saisie de transmissions narratives et ciblées, de constantes, accès au projet personnalisé
- Pointage des actions d'hygiène & d'hôtellerie
- Pointage de la participation aux animations
- Prescriptions médicamenteuses
- Suivi des plaies

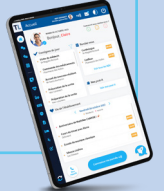

## RÉSIDENCE AUTONOMIE

- Gestion locative complète
- Dématérialisation des contrats de location et des états des lieux
- Indicateurs spécifiques



## ZAPETTE

Traçabilité de la prise en charge des usagers par lecteur code-barres autonome



## INTEROPÉRABILITÉ

- HL7 IHE / CDAR 2
- DMP INS V2
- MSS
- PRO SANTE CONNECT
- PN13
- HPRIM SANTÉ

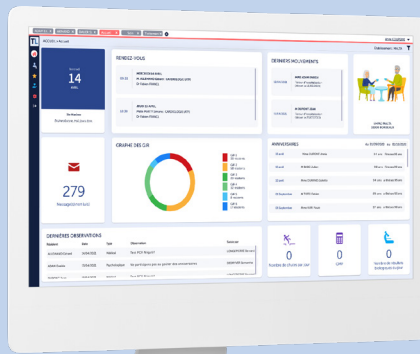

Messagerie instantanée sécurisée

## FAMILLE

Portail web de communication destiné à l'usager et à son entourage & réseau social privé de l'établissement.



- Planification
- Détection
- Analyse
- Plan d'action
- Pointage et suivi des actions des agents
- Gestion de la maintenance matérielle et des services de lieux
- Gestion des contrats de maintenance
- Demande d'intervention ponctuelle

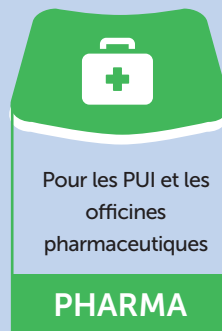

Pour les PUI et les officines pharmaceutiques

## PHARMA



- Dispositifs médicaux connectés
- Connexion à distance pour les médecins traitants
- avec prescriptions sécurisées et dématérialisées
- Technologie de visio-conférence avec horodatage
- Hébergement des données de santé agréé

## TÉLÉCONSULTATION



SÉCURITÉ



PERSONNALISATION



ERGONOMIE



PLURIDISCIPLINARITÉ

Avec ses filiales, Dicsit Informatique, Axigate, Malta Belgium, Pandalab Pro et CAREMEDS, Malta Informatique porte la Division AXIGATE LINK du Groupe EQUASENS (anciennement Pharmagest) et compte plus de 230 collaborateurs.

Axigate Link œuvre, au quotidien, au développement de logiciels et applications facilitant la prise en charge de chaque résident/patient/usager, en ville et/ou en établissement. Notre mission : accompagner les structures, soignants, professionnels du secteur médico-social et sanitaire dans le virage du numérique en santé avec des solutions adaptées à leurs besoins et co-construites avec eux, dans une approche humaine et de confiance. La division Axigate Link couvre l'ensemble du périmètre sanitaire et médico-social avec TITAN et TITANLINK en EHPAD, FAM-MAS & Accueil de jour en France, en Belgique et au Royaume-Uni; HOSPILINK à l'hôpital; DOMILINK en HAD, SSIAD, SAD, CRT & PFR. Une offre riche et variée, complétée aujourd'hui par des applications innovantes et uniques : Pandalab pro (messagerie instantanée), CARELIB (détection de chutes et appels malades) ou encore ETPLINK (éducation thérapeutique et hospitalisation de jour).



# AXIGATE LINK

Une division du Groupe Equasens

Immeuble le France - 9 rue Montgolfier - 33700 Mérignac  
Tél. : 05 57 35 19 25

E-mail : [contact.malta@equasens.com](mailto:contact.malta@equasens.com)  
[www.malta-informatique.fr](http://www.malta-informatique.fr)

La coopérative Welcoop est un groupe européen de santé présent à travers trois pôles :

Informatique pharmacie et médico-social (Groupe EQUASENS) | Médicaments génériques et médicaments d'import | Dispositifs médicaux - Matériel médical - Conseil

Document non contractuel : MALTA INFORMATIQUE se réserve le droit de modifier la gamme et les caractéristiques indiquées sans préavis.