



AXIGATE LINK

Une division du Groupe Equasens

DOSSIER PATIENT INFORMATISÉ FULL WEB POUR LES ÉTABLISSEMENTS DE PSYCHIATRIE



UNE SOLUTION COMPLÈTE & PERFORMANTE
POUR RÉPONDRE AUX BESOINS DES
PROFESSIONNELS DE SANTÉ



DPI NOUVELLE
GÉNÉRATION POUR LA
FILÈRE PSYCHIATRIE



ERGONOMIE &
SIMPLICITÉ



FLEXIBILITÉ

DPI NOUVELLE GÉNÉRATION POUR LA FILIÈRE PSYCHIATRIE

HOSPILINK PSY utilise toutes les fonctions standard du **Dossier Patient Informatisé aXigate** (dossier médical, agenda, bureau-tique, prescriptions multi-modales ...) tout en intégrant les spécificités de la filière psychiatrie :

- Mode légal de soins ;
- Soins sans consentement (ou interfaçage avec logiciel spécifique) ;
- Confidentialité ;
- Isolement / Contention ;
- Rendez-vous multi-patients / multi-intervenants ;
- Injection des NAP ;
- Saisie d'activité EDGAR, recueil AVQ et export RIMP.

Conçu avec les professionnels de la filière psychiatrie, **HOSPILINK PSY** permet un suivi global du patient tout au long de son parcours quelle que soit sa prise en charge (hospitalisation, CMP, HdJ, CATTP ...),

HOSPILINK PSY contribue à une meilleure coordination des acteurs grâce à un accès simplifié à l'information pertinente respectant les contraintes fortes de confidentialité en psychiatrie.

ERGONOMIE & SIMPLICITÉ

Avec **HOSPILINK PSY**, les professionnels de santé de la filière psychiatrie disposent d'un **outil intuitif**, à l'ergonomie web homogène et épurée, très adaptée aux nouveaux usages,

Cette simplicité ainsi que l'aide en ligne intégrée facilitent grandement sa prise en main et raccourcit les temps de formation.

FLEXIBILITÉ

Grâce au module Studio, notre solution permet un **paramétrage fonctionnel poussé sans programmation**. Il est possible de modifier le comportement du logiciel pour l'adapter aux pratiques et usages d'un établissement et de créer des extensions fonctionnelles.

Pour accélérer le processus d'implémentation, aXigate fournit en outre une version Plug & Play permettant de s'appuyer sur un pré-paramétrage de l'ensemble des modules fonctionnels adaptés à la filière psychiatrie.

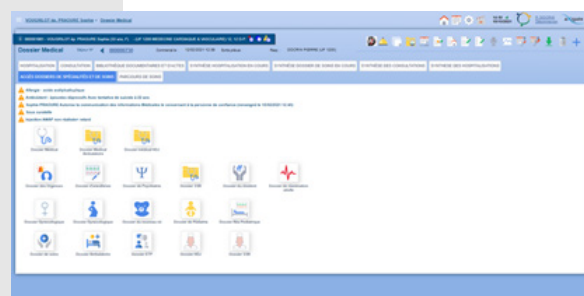
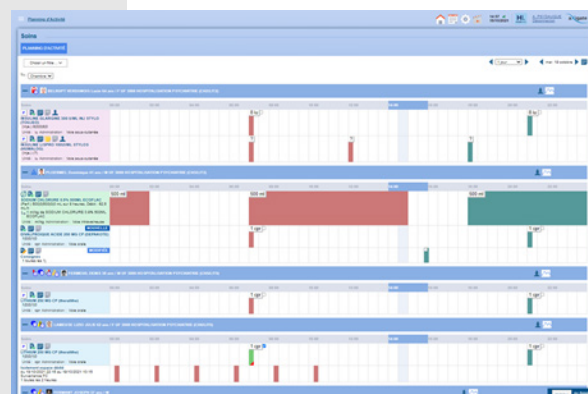
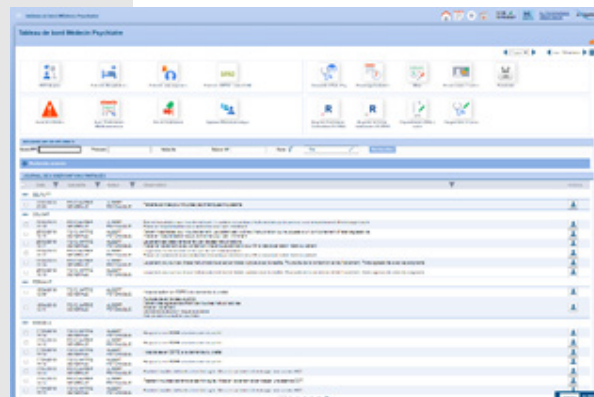

À PROPOS D'AXIGATE & LA DIVISION AXIGATE LINK DU GROUPE EQUASENS

aXigate évolue au sein de la division AXIGATE LINK du Groupe EQUASENS (anciennement Pharmagest) aux côtés de Discit Informatique, Malta Belgium, Pandalab Pro, Caremeds et Malta Informatique, et compte plus de 230 collaborateurs.

AXIGATE LINK oeuvre, au quotidien, au développement de logiciels et applications facilitant la prise en charge de chaque résident/patient/usager, en ville et/ou en établissement. Notre mission : accompagner les structures, soignants, professionnels du secteur médico-social et sanitaire dans le virage du numérique en santé avec des solutions adaptées à leurs besoins et co-construites avec eux, dans une approche humaine et de confiance. La division Axigate Link couvre l'ensemble du périmètre sanitaire et médico-social avec TITAN et TITANLINK en EHPAD & Résidence Autonomie ; HOSPILINK à l'hôpital, en établissement SMR, PSY et en CSNP ; DOMILINK en HAD, SSIAD, SAD, CRT et PFR. Une offre riche et variée, complétée aujourd'hui par des applications innovantes et uniques : Pandalab pro (messagerie instantanée), CA-RELIB (détection de chutes et appels malades) ou encore ETPLINK (éducation thérapeutique et hospitalisation de jour).



AXIGATE LINK
Une division du Groupe Equasens